

GEWAN 6

Schritt für Schritt Anleitung

Austritt des vorletzten Gesellschafters einer GbR und Umwandlung in ein Einzelunternehmen per Ab- und Anmeldung

Erstellt von Erwin Dworzak

© 2024 Landesamt für Digitalisierung, Breitband und Vermessung
IT-Dienstleistungszentrum des Freistaats Bayern

Inhaltsverzeichnis:

1	ABMELDEN DES VORLETZTEN GESELLSCHAFTERS EINER GBR	2
2	ABMELDUNG DER GBR (MIT 1 PERSON).....	8
3	ANMELDUNG DES EINZELUNTERNEHMENS (PER MUSTERSUCHE)	12

Auf den nachfolgenden Seiten sehen Sie Schritt für Schritt, wie Sie eine Gesellschaft des bürgerlichen Rechts (**GbR**) durch den Austritt des vorletzten Gesellschafters (natürliche Person) in ein Einzelunternehmen umwandeln. Hierzu melden Sie zunächst den vorletzten Gesellschafter ab. Arbeiten Sie in einer kreisangehörigen Gemeinde, muss Ihr Landratsamt die Abmeldung Person genehmigen, bevor Sie die GbR (mit 1 Gesellschafter) mit Grund Wechsel der Rechtsform abmelden und per Mustersuche das neue Einzelunternehmen anmelden.

Beide abmeldende Gesellschafter bekommen bei dieser Variante je einen Abmeldungsdruck, der künftige Einzelunternehmer zusätzlich einen Anmeldungsdruck.

Alternativ können Sie auch den vorletzten Gesellschafter abmelden und danach die GbR per Ummeldung in ein Einzelunternehmen umwandeln. Diese Variante wird in einem eigenen Dokument beschrieben, das Sie unter <https://gewan.bayern.de/service/downloads/handbuecher/index.html> herunterladen können.

Bitte beachten Sie, dass Sie für beide Varianten das Einverständnis beider Gesellschafter benötigen.

1 Abmeldung des vorletzten Gesellschafters einer GbR

Klicken Sie im Gewerbemeldungs-Bildschirm auf *Abmeldung Person*.

The screenshot shows the GEWAN Gewerbemeldungen web interface. The main menu is organized into five columns: Gewerbemeldung, Korrektur, Postfach, Auskunft, and Erfassen Person. The 'Abmeldung Person' button in the 'Gewerbemeldung' column is highlighted with a red box. Other buttons include 'Anmeldung Betrieb', 'Anmeldung Person', 'Ummeldung', 'Abmeldung Betrieb', 'Berichtigung', 'Meldung', 'Nat. Person', 'Jur. Person', 'Rückläufer (11)', 'Wirtschaftskammern', 'Bürger-Online', 'Vorläufige (2)', 'Auskunft-Online', 'Unterrichtung', 'Betrieb', 'Nat. Person', 'Jur. Person', 'Druck Meldung', 'Nat. Person', and 'Jur. Person'. At the bottom, there are buttons for 'Aktualisieren', 'Beenden', and 'Hilfe'.

Geben Sie im Suchbildschirm die gewünschten Suchkriterien ein.

Verwaltungsgemeinschaften können die Gemeinde auswählen (**rot** umrandet). Um nach der Betriebsnummer suchen zu können, müssen VGs die Gemeinde auswählen.

Suche Betriebsstätte: VG Musterverwaltungsgemeinschaft

Gemeindeauswahl
Gemeindeübergreifende Suche

Status der Landratsamprüfung
 Liegt beim Landratsamt zur Prüfung vor Vom Landratsamt genehmigt Vom Landratsamt beanstandet

Allgemeine Daten
Betriebsnummer von bis
Anzeigedatum von bis
MeldID von bis
Betriebsname Groß/Klein egal
Geschäftsbezeichnung
Rechtsform
Art der Eintragung Ort der Eintragung
Eintragungsnummer

Adresse
Straße Hausnr.
Postleitzahl Ort

Suchart
 Aktuelle Betriebe
 Abgemeldete Betriebe
 Alle Betriebe (ohne Historie)
 Alle Betriebe (mit Historie)
 Migrierte Betriebe
 Vorläufige Betriebe

Betriebsart
 Industrie Und-Verknüpfung
 Handwerk Qder-Verknüpfung
 Handel
 Sonstiges

Suche über NP Suche über JP Neue Suche Suchen Abbrechen Hilfe

Geben Sie zuerst das Austritts- und Anzeigedatum an. Danach markieren Sie die auszutretende Person (durch Klick auf deren Namen) und klicken auf *Abmelden*. Dadurch wird das Feld Austrittsdatum bei der markierten Person gefüllt (im Bild auf der nächsten Seite **lila** umrandet).

Abmeldung Person: VG Musterverwaltungsgemeinschaft / Mitgliedsgemeinde 01 / M11000000208

Informationen zum Betrieb

Betriebsname: Mustermann Hans, Musterfrau Sieglinde GbR Betriebsnummer: M11000000208
Rechtsform: Gesellschaft des bürgerlichen Rechts Betriebsbeginn: 22.07.2020
Adresse: Fasanerieweg 1, 85551 Mitgliedsgemeinde 01
Betriebstyp: Hauptniederlassung
Bemerkung:

Austrittsdatum 22.07.2020
Anzeigedatum 22.07.2020

Vollzeitbeschäftigte 2
Teilzeitbeschäftigte 1

Geschäftsführende(r) Gesellschafter

...	Name	Eintrittsdatum	Austrittsdatum	Straße	PLZ	Ort	
NP	Mustermann, Hans	22.07.2020		Fasanerieweg	85551	Mitgliedsgemeinde 01	Abmelden
NP	Musterfrau, Sieglinde	22.07.2020		Fasanerieweg	85551	Mitgliedsgemeinde 01	Bearbeiten

Name des künftigen Gewerbetreibenden oder künftiger Firmenname
Musterfrau Sieglinde

Ursache

Keine Angabe
 Unzureichende Rentabilität
 Insolvenz
 Persönliche / familiäre Gründe
 Betrieb nie ausgeübt
 Übergabe
 Sonstige Gründe

Von Amts wegen (Löschung der juristischen Person im Register)
 Von Amts wegen (Sterbefall)
 Von Amts wegen (Sonstige Gründe)

Korrektur Informationen Speichern Abbrechen Hilfe

Bei der Abmeldung des **vorletzten** Gesellschafters der GbR tragen Sie den Namen des künftigen Einzelunternehmers in dem **rot** umrandeten Feld ein (bei einem nicht eingetragenen Einzelunternehmen – sonst den eingetragenen Betriebsnamen) und markieren Sie die passende Abmeldeursache.

Abmeldung Person: VG Musterverwaltungsgemeinschaft / Mitgliedsgemeinde 01 / M11000000208

Informationen zum Betrieb

Betriebsname: Mustermann Hans, Musterfrau Sieglinde GbR Betriebsnummer: M11000000208 Austrittsdatum: 22.07.2020
Rechtsform: Gesellschaft des bürgerlichen Rechts Betriebsbeginn: 22.07.2020 Anzeigedatum: 22.07.2020
Adresse: Fasanerieweg 1, 85551 Mitgliedsgemeinde 01 Vollzeitbeschäftigte: 2
Betriebstyp: Hauptniederlassung Teilzeitbeschäftigte: 1
Bemerkung:

Geschäftsführende(r) Gesellschafter

...	Name	Eintrittsdatum	Austrittsdatum	Straße	PLZ	Ort	
NP	Mustermann, Hans	22.07.2020	22.07.2020	Fasanerieweg	85551	Mitglied	Abmelden
NP	Musterfrau, Sieglinde	22.07.2020		Fasanerieweg	85551	Mitglied	Bearbeiten

Name des künftigen Gewerbetreibenden oder künftiger Firmenname
Musterfrau Sieglinde

Ursache

Keine Angabe
 Unzureichende Rentabilität
 Insolvenz
 Persönliche / familiäre Gründe
 Betrieb nie ausgeübt
 Übergabe
 Sonstige Gründe
 Von Amts wegen (Löschung der juristischen Person im Register)
 Von Amts wegen (Sterbefall)
 Von Amts wegen (Sonstige Gründe)

Korrektur Informationen **Speichern** Abbrechen Hilfe

Sobald Sie auf *Speichern* klicken, werden Sie gefragt, ob Sie eine weitere Person abmelden wollen. Beim Abmelden der vorletzten Person der GbR verneinen Sie.

GEWAN Frage

Wollen Sie eine weitere Person des Betriebes abmelden?

Ja Nein

Nach dem *Speichern* können Sie die Abmeldung Person drucken.

Hierbei ist nur die austretende Person markiert (**lila** umrandeter Bereich). Sie können die verbleibende Person nicht anklicken, da sie nicht von der Abmeldung betroffen ist.

Anzeigendruck: VG Musterverwaltungsgemeinschaft / Mitgliedsgemeind... X

Anzeigendruck

Gewerbemeldungs-Nr: M11000000208-2
Betriebsname/Gesellschafter: Mustermann Hans, Musterfrau Sieglinde GbR

Personenum...	Vorname	(Betriebs-)Name	Geburtsdatum	Historiennummer
M11000000265	Hans	Mustermann	07.07.1977	1
M11000000266	Sieglinde	Musterfrau	08.08.1988	1

Unterschrift Sachbearbeiter: Muster-Sachbearbeiter

Formular für

Gewerbemeldungsbehörde
 Gewerbetreibender
 Über Postkorb
 Kommune

Weitere Formulare

Unterrichtung nach §17 BStatG 1
 Rechnung 1
 Information nach Art. 13 DSGVO 1

Interne Verteiler

<input type="checkbox"/> Alle Selektieren	Interne Verteiler
<input type="checkbox"/>	Kasse
<input type="checkbox"/>	3. Bürgermeister
<input type="checkbox"/>	Bei Abmeldung Verlegung in einen anderen Meld...
<input type="checkbox"/>	Bei Wiedereröffnung Verlegung aus anderem Mel...

Alles Ja Alles Nein

Drucken Vorschau Abbrechen Hilfe

Jetzt können Sie die Abmeldung Person drucken.

Der austretende Gesellschafter muss das Exemplar für Ihre Unterlagen unterschreiben.

Der Druck sollte etwa folgendermaßen aussehen (wichtige Felder sind grün umrandet).

In Feld 1 steht die Namen der (beiden) Gesellschafter zum Zeitpunkt des Austritts, in den Feldern 4ff der Name und die Daten der austretenden Person.

Name der entgegennehmenden Stelle Gemeinde Mitgliedsgemeinde 01		Gemeindekennzahl der Gemeinde des Sitzes der Betriebsstätte 09194101		GewA 3	
				M1100000208_2	
Gewerbe-Abmeldung nach § 14 oder § 55c der Gewerbeordnung		Bitte die nachfolgenden Felder vollständig und gut lesbar ausfüllen sowie die zutreffenden Kästchen ankreuzen			
Angaben zum Betriebsinhaber		Bei Personengesellschaften (z. B. OHG) ist für jeden geschäftsführenden Gesellschafter ein eigener Vordruck auszufüllen. Bei juristischen Personen sind in den Feldern 4 bis 11 die Angaben zum gesetzlichen Vertreter einzutragen (bei inländischer AG wird auf diese Angaben verzichtet). Bei weiteren gesetzlichen Vertretern sind die Angaben auf Beiblättern zu machen.			
1	Im Handels-, Genossenschafts- oder Vereinsregister, ggf. im Stiftungsverzeichnis eingetragener Name mit Rechtsform (bei GbR: Angabe der weiteren Gesellschafter)	2	Ort und Nummer des Eintrages im Handels-, Genossenschafts- oder Vereinsregister, ggf. Nummer im Stiftungsverzeichnis		
	Mustermann Hans, Musterfrau Sieglinde GbR				
3	Name des Geschäfts, wenn er vom eingetragenen Namen in Feld 1 abweicht (Geschäftsbezeichnung; z. B. Gaststätte zum grünen Baum, Friseur Haargenau)				
Angaben zur Person					
4	Name	5	Vornamen		
	Mustermann		Hans		
6	Geschlecht (Angabe ist entsprechend der Eintragung in der Geburtsurkunde zu machen)				
	männlich <input checked="" type="checkbox"/> weiblich <input type="checkbox"/> divers <input type="checkbox"/> ohne Angabe <input type="checkbox"/>				
7	Geburtsname (nur bei Abweichung vom Namen)	8	Geburtsdatum	9	Geburtsort und -land
			07.07.1977		München, Deutschland
10	Staatsangehörigkeit(en)	deutsch <input checked="" type="checkbox"/> andere: <input type="checkbox"/>			
11	Anschrift der Wohnung (Straße, Hausnummer, Postleitzahl, Ort)		(Mobil-)Telefonnummer		
	Fasanerieweg 1 85551 Mitgliedsgemeinde 01		Telefaxnummer E-Mail-Adresse Internetadresse		
Angaben zum Betrieb					

Auf der zweiten Seite sehen Sie in Feld 27 den Namen des künftigen Einzelunternehmers (bzw. den eingetragenen Betriebsnamen).

Die Abmeldung	23	eine Hauptniederlassung	<input checked="" type="checkbox"/>	eine Zweigniederlassung	<input type="checkbox"/>	eine unselbständige Zweigstelle	<input type="checkbox"/>
wird erstattet für	24	ein Reisegewerbe	<input type="checkbox"/>				
Grund der Aufgabe/	25	Vollständige Aufgabe	<input type="checkbox"/>	Verlegung in einen anderen Meldebezirk			
der Übergabe	26	Wechsel der Rechtsform	<input type="checkbox"/>	Übergang nach d. Umwandlungsgesetz (z.B. Verschmelzung, Spaltung)			
		Gesellschafteraustritt	<input checked="" type="checkbox"/>	Übergabe (Erbfolge, Kauf, Pacht)			
27	Name des künftigen Gewerbetreibenden oder künftiger Firmenname						
	Musterfrau Sieglinde						
28	Gründe für die Betriebsaufgabe (z.B. Alter, wirtschaftliche Schwierigkeiten, Insolvenzverfahren usw.)						
	Persönliche/ familiäre Gründe						

Arbeiten Sie in einer kreisangehörigen Gemeinde, rufen Sie am besten sofort Ihr Landratsamt an, damit die Abmeldung Person genehmigt wird.

2 Abmeldung der GbR (mit 1 Person)

Sobald das Landratsamt (bei kreisangehörigen Gemeinden) die Abmeldung Person genehmigt hat, klicken Sie im Gewerbemeldungs-Bildschirm auf *Abmeldung Betrieb*.

Gewerbemeldung	Korrektur	Postfach	Auskunft	Erfassen Person
Anmeldung Betrieb	Meldung	Rückläufer (11)	Betrieb	Nat. Person
Anmeldung Person	Nat. Person	Wirtschaftskammern	Nat. Person	Jur. Person
Ummeldung	Jur. Person	Bürger-Online	Jur. Person	
Abmeldung Betrieb		Vorläufige (2)	Druck Meldung	
Abmeldung Person		Auskunft-Online		
Berichtigung		Unterrichtung		

Links oben sehen Sie **lila** umrandet den Namen und die Rechtsform der GbR (mit 1 Person). Geben Sie das *Aufgabedatum* und das *Anzeigedatum* ein und wählen Sie den **rot** umrandeten Abmeldegrund *Wechsel der Rechtsform*.

Abmeldung Betrieb: VG Musterverwaltungsgemeinschaft / Mitgliedsgemeinde 01 / M11000000208

Informationen zum Betrieb

Betriebsname: Musterfrau Sieglinde GbR
Rechtsform: Gesellschaft des bürgerlichen Rechts
Betriebsnummer: M11000000208
Betriebsbeginn: 22.07.2020
Aufgabedatum: 04.08.2020
Anzeigedatum: 04.08.2020

Adresse: Fasanerieweg 1, 85551 Mitgliedsgemeinde 01
Betriebstyp: Hauptniederlassung
Vollzeitbeschäftigte: 2
Teilzeitbeschäftigte: 1
Bemerkung:

Gründe Ursachen Daten künftige(r) Inhaber

Vollständige Aufgabe
 Verlegung in anderen Meldebezirk
 Übergang nach dem Umwandlungsgesetz (z.B. Verschmelzung, Spaltung)
 Wechsel der Rechtsform
 Übernahme (Erbfolge, Kauf oder Pacht)

Korrektur Informationen Vermerk Speichern Abbrechen Hilfe

Sie können die *Ursachen* für die Abmeldung eingeben, wenn Sie auf den gleichnamigen Reiter klicken.

Abmeldung Betrieb: VG Musterverwaltungsgemeinschaft / Mitgliedsgemeinde 01 / M11000000208

Informationen zum Betrieb

Betriebsname: Musterfrau Sieglinde GbR
Rechtsform: Gesellschaft des bürgerlichen Rechts
Adresse: Fasanerieweg 1, 85551 Mitgliedsgemeinde 01
Betriebstyp: Hauptniederlassung
Bemerkung:

Betriebsnummer: M11000000208
Betriebsbeginn: 22.07.2020
Aufgabedatum: 12.10.2022
Anzeigedatum: 12.10.2022
Vollzeitbeschäftigte: 2
Teilzeitbeschäftigte: 1

Gründe Ursachen Daten künftige(r) Inhaber

Keine Angabe

Unzureichende Rentabilität

Insolvenz

Persönliche / familiäre Gründe

Betrieb nie ausgeübt

Verlegung

Übergabe

Abmeldung zum Zweck der Rücknahme einer irrtümlich bzw. fehlerhaft abgegebenen Anmeldung

Sonstige Gründe

Von Amts wegen (Löschung der juristischen Person im Register)

Von Amts wegen (Sterbefall)

Von Amts wegen (Gewerbebetrieb nicht ermittelbar)

Von Amts wegen (sonstige Gründe)

Korrektur Informationen Vermerk Speichern Abbrechen Hilfe

Da der Betrieb aufgrund der Rechtsformänderung fortbesteht, sind die meisten Abmeldeursachen gesperrt.

Durch Klick auf den Reiter *Daten künftige(r) Inhaber* gelangen Sie in den entsprechenden Teil der Abmeldung.

Abmeldung Betrieb: VG Musterverwaltungsgemeinschaft / Mitgliedsgemeinde 01 / M11000000208

Informationen zum Betrieb

Betriebsname: Musterfrau Sieglinde GbR
Rechtsform: Gesellschaft des bürgerlichen Rechts
Adresse: Fasanerieweg 1, 85551 Mitgliedsgemeinde 01
Betriebstyp: Hauptniederlassung
Bemerkung:

Betriebsnummer: M11000000208
Betriebsbeginn: 22.07.2020
Aufgabedatum: 12.10.2022
Anzeigedatum: 12.10.2022
Vollzeitbeschäftigte: 2
Teilzeitbeschäftigte: 1

Gründe Ursachen Daten künftige(r) Inhaber

Künftige Adresse, falls Neuerrichtung beabsichtigt ist

Straße
Hausnr. -
Ortsteil
PLZ / Ort
Telefon
+[Landeskennzahl] [Vorwahl] [Rufnummer]-[Durchwahl]
Beispiel: +49 89 12345678-49
Telefax
+[Landeskennzahl] [Vorwahl] [Rufnummer]-[Durchwahl]
Beispiel: +49 89 12345678-49

Straßennr.
Zusatz
Land ...
Email
Homepage
Postfach-PLZ / Nr.
Postfach-Land ...
 unbekannt verzogen

Zukünftiger Betriebsinhaber

Musterfrau Sieglinde

Geben Sie den Namen des künftigen Einzelunternehmers als *zukünftigen Betriebsinhaber* ein (**rot** umrandet).

Speichern Sie die Abmeldung.

Der Druck sollte etwa folgendermaßen aussehen. Relevante Daten sind grün umrandet.

Name der entgegennehmenden Stelle Gemeinde Mitgliedsgemeinde 01		Gemeindenummer der Gemeinde des Sitzes der Betriebsstätte 09194101		GewA 3		
				M1100000208_3		
Gewerbe-Abmeldung nach § 14 oder § 55c der Gewerbeordnung		Bitte die nachfolgenden Felder vollständig und gut lesbar ausfüllen sowie die zutreffenden Kästchen ankreuzen				
Angaben zum Betriebsinhaber		Bei Personengesellschaften (z. B. OHG) ist für jeden geschäftsführenden Gesellschafter ein eigener Vordruck auszufüllen. Bei juristischen Personen sind in den Feldern 4 bis 11 die Angaben zum gesetzlichen Vertreter einzutragen (bei inländischer AG wird auf diese Angaben verzichtet). Bei weiteren gesetzlichen Vertretern sind die Angaben auf Beiblättern zu machen.				
1	Im Handels-, Genossenschafts- oder Vereinsregister, ggf. im Stiftungsverzeichnis eingetragener Name mit Rechtsform (bei GbR: Angabe der weiteren Gesellschafter)	2	Ort und Nummer des Eintrages im Handels-, Genossenschafts- oder Stiftungsverzeichnis, ggf. Nummer im Stiftungsverzeichnis			
	Musterfrau Sieglinde GbR					
3	Name des Geschäfts, wenn er vom eingetragenen Namen in Feld 1 abweicht (Geschäftsbezeichnung; z. B. Gaststätte zum grünen Baum, Friseur Haargenau)					
Angaben zur Person						
4	Name		5	Vornamen		
	Musterfrau			Sieglinde		
6	Geschlecht (Angabe ist entsprechend der Eintragung in der Geburtsurkunde zu machen)					
	männlich <input type="checkbox"/>		weiblich <input checked="" type="checkbox"/>		divers <input type="checkbox"/> ohne Angabe <input type="checkbox"/>	
7	Geburtsname (nur bei Abweichung vom Namen)	8	Geburtsdatum	9		Geburtsort und -land
			08.08.1988			München, Deutschland
10	Staatsangehörigkeit(en)		deutsches <input checked="" type="checkbox"/> andere: <input type="checkbox"/>			
11	Anschrift der Wohnung (Straße, Hausnummer, Postleitzahl, Ort)		(Mobil-)Telefonnummer			
	Fasanerieweg 1 85551 Mitgliedsgemeinde 01		Telefaxnummer			
			E-Mail-Adresse			
			Internetadresse			
Angaben zum Betrieb						

In Feld 1 sollte der Name der GbR (mit der verbliebenen Person) stehen. Felder 4ff beinhalten die persönlichen Daten des letzten Gesellschafters und künftigen Einzelunternehmers.

Die Abmeldung	23	eine Hauptniederlassung	<input checked="" type="checkbox"/>	eine Zweigniederlassung	<input type="checkbox"/>	eine unselbständige Zweigstelle	<input type="checkbox"/>	
wird erstattet für	24	ein Reisegewerbe	<input type="checkbox"/>					
25	Grund der Aufgabe/	Vollständige Aufgabe	<input type="checkbox"/>	Verlegung in einen anderen Meldebezirk				<input type="checkbox"/>
26	der Übergabe	Wechsel der Rechtsform	<input checked="" type="checkbox"/>	Übergang nach d. Umwandlungsgesetz (z.B. Verschmelzung, Spaltung)				<input type="checkbox"/>
		Gesellschafteraustritt	<input type="checkbox"/>	Übergabe (Erbfolge, Kauf, Pacht)				<input type="checkbox"/>
27	Name des künftigen Gewerbetreibenden oder künftiger Firmenname							
	Musterfrau Sieglinde							
28	Gründe für die Betriebsaufgabe (z.B. Alter, wirtschaftliche Schwierigkeiten, Insolvenzverfahren usw.)							
	Keine Angabe							

Als Abmeldegrund sollte Wechsel der Rechtsform markiert sein und der Name des künftigen Einzelunternehmers sollte in Feld 27 stehen.

3 Anmeldung des Einzelunternehmens (per Mustersuche)

Nach der Abmeldung der GbR (mit 1 Gesellschafter) klicken Sie im Gewerbemeldungsbildschirm auf *Anmeldung Betrieb*.

Gewerbemeldungen: VG Musterverwaltungsgemeinschaft

GEWAN Gewerbemeldungen

Gewerbemeldung: **Anmeldung Betrieb** (rot umrandet)

Korrektur: **Meldung**

Postfach: **Rückläufer (11)**, **Wirtschaftskammern**, **Bürger-Online**, **Vorläufige (2)**, **Auskunft-Online**, **Unterrichtung**

Auskunft: **Betrieb**, **Nat. Person**, **Jur. Person**, **Druck Meldung**

Erfassen Person: **Nat. Person**, **Jur. Person**

Aktualisieren Beenden Hilfe

Wenn Sie eine **Verwaltungsgemeinschaft** sind, wählen Sie die Gemeinde aus (**orange** umrandet).

Klicken Sie auf den **rot** umrandeten Reiter *Mustersuche* links unten.

Gewerbeanmeldung: VG Musterverwaltungsgemeinschaft / Mitgliedsgemeinde 01

Grunddaten Tätigkeiten Personen Adresse Sonstiges

Gemeindeauswahl (orange umrandet): Mitgliedsgemeinde 01 (AGS:09194101 PLZ:00003) Info

Datumsangaben: **Betriebsbeginn**, **Anzeigedatum**

Rechtsform und Name: **Rechtsform**, **Betriebsname**, **Geschäftsbezeichnung**

Eintragungsdaten: **Art der Eintragung**, **Ort der Eintragung**, **Land der Eintragung**, **Eintragungsdatum**, **Eintragsnummer**

Die Meldung wird erstellt für: **Selbstständigkeitsgrad** (Hauptniederlassung), Automatenaufstellungsgewerbe, Reisegewerbe

Bemerkung

Mustersuche (rot umrandet) HWK Vorschau Zwischen-Speichern Speichern Abbrechen Hilfe

Suchen Sie die gerade abgemeldete GbR (der Betriebssuchbildschirm ist im Benutzerhandbuch in Kapitel 12.1 beschrieben).

Suche Betriebsstätte: VG Musterverwaltungsgemeinschaft

Status der Landratsamtprüfung
 Liegt beim Landratsamt zur Prüfung vor Vom Landratsamt genehmigt Vom Landratsamt beanstandet

Allgemeine Daten
Betriebsnummer von bis
Anzeigedatum von bis
MeldID von bis
Betriebsname Groß/Klein egal
Geschäftsbezeichnung
Rechtsform
Art der Eintragung Ort der Eintragung
Eintragsnummer

Adresse
Straße Hausnr.
Postleitzahl Ort

Suchart
 Aktuelle Betriebe
 Abgemeldete Betriebe
 Alle Betriebe (ohne Historie)
 Alle Betriebe (mit Historie)
 Migrierte Betriebe
 Vorläufige Betriebe

Betriebsart
 Industrie Und-Verknüpfung
 Handwerk Oder-Verknüpfung
 Handel
 Sonstiges

Suche über NP Suche über JP Neue Suche Suchen Abbrechen Hilfe

Falls GEWAN mehrere Betriebe findet, wählen Sie den passenden aus der angebotenen Liste.

Sie sehen folgendes Hinweisfenster.

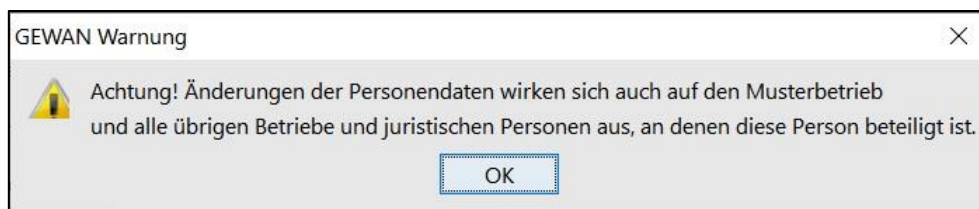

Das bedeutet, dass sich alle Änderungen an den Personendaten, die Sie im Rahmen dieser Anmeldung vornehmen, auf alle anderen Betriebe und juristische Personen auswirkt, an denen der Einzelunternehmer beteiligt ist.

Klicken Sie auf *OK*.

Sie sind im Grunddatenbildschirm der Anmeldung. Geben Sie den *Betriebsbeginn* und das *Anzeigedatum* ein (rot umrandet), dadurch werden die übrigen Felder entsperrt.

Sie sehen eine Kopie der gerade abgemeldeten GbR (mit 1 Gesellschafter). Außer dem Anmeldegrund (und dem Betriebs-Endedatum) sind alle Felder genau wie bei der gerade abgemeldeten GbR gefüllt.

Nachfolgend werden nur die relevanten Eingaben und Bildschirmseiten näher beschrieben, da die restlichen Daten in den meisten Fällen passen dürften. Bei Bedarf finden sie im Benutzerhandbuch in Kapitel 3 alle Bildschirme ausführlich beschrieben.

Als Rechtsform ist Gesellschaft des bürgerlichen Rechts vorgelegt (die Rechtsform des gerade per Mustersuche kopierten Betriebes). Wählen Sie als neue Rechtsform *Nicht eingetragenes Einzelunternehmen* (bzw. *Eingetragenes Einzelunternehmen*).

Gewerbeanmeldung: VG Musterverwaltungsgemeinschaft / Mitgliedsgemeinde 01

Grunddaten Tätigkeiten Personen Adresse Sonstiges

Gemeindeauswahl
Mitgliedsgemeinde 01(AGS:09194101 PLZ:00003) Info

Datumsangaben

Betriebsbeginn 02.01.2024
Anzeigedatum 02.01.2024

Rechtsform und Name

Rechtsform Nicht eingetragenes Einzelunternehmen

Gesellschaftername(n) Gesellschaft mit beschränkter Haftung in Gründung (auch gemeinnützige GmbH in Gründung)
Kommanditgesellschaft

Geschäftsbezeichnung Kommanditgesellschaft auf Aktien
Kommanditgesellschaft auf Aktien & Co. Kommanditgesellschaft
Kommanditgesellschaft auf Aktien & Co. Offene Handelsgesellschaft

Eintragungsdaten

Art der Eintragung Nicht eingetragenes Einzelunternehmen
Nicht rechtsfähiger Verein

Ort der Eintragung Offene Handelsgesellschaft
Rechtsfähige Stiftung

Land der Eintragung Sonstige nicht aufgeführte ausl. Rechtsform (EU-Recht) - Einzelunternehmen

Eintragungsdatum Eintragsnummer

Die Meldung wird erstellt für

Selbständigkeitsgrad
Hauptniederlassung

Automatenaufstellungsgewerbe
 Reisegewerbe

Bemerkung

Mustersuche HWK Vorschau Zwischen-Speichern Speichern Abbrechen Hilfe

Der *Gesellschaftername* ist jetzt leer.

The screenshot shows the 'Gewerbebeanmeldung' window for 'VG Musterverwaltungsgemeinschaft / Mitgliedsgemeinde 01'. The 'Grunddaten' tab is active. The 'Gemeindeauswahl' is 'Mitgliedsgemeinde 01 (AGS:09194101 PLZ:00003)'. The 'Datumsangaben' section has 'Betriebsbeginn' and 'Anzeigedatum' both set to '02.01.2024'. The 'Rechtsform und Name' section shows 'Rechtsform' as 'Nicht eingetragenes Einzelunternehmen' and 'Gesellschaftername(n)' as 'Mustermann Manfred'. The 'Eintragungsdaten' section includes 'Art der Eintragung', 'Ort der Eintragung', 'Land der Eintragung', 'Eintragungsdatum', and 'Eintragsnummer'. The 'Die Meldung wird erstellt für' section has 'Selbständigkeitsgrad' set to 'Hauptniederlassung' and checkboxes for 'Automatenaufstellungsgewerbe' and 'Reisegewerbe'. A 'Bemerkung' text area is empty. The bottom bar contains buttons for 'Mustersuche', 'HWK', 'Vorschau', 'Zwischen-Speichern', 'Speichern', 'Abbrechen', and 'Hilfe'.

Sie können eine *Geschäftsbezeichnung* eintragen und bei Bedarf den *Selbständigkeitsgrad* anpassen (normalerweise sollte *Hauptniederlassung* bei einem Einzelunternehmen passen).

Haben Sie als Rechtsform ein **Eingetragenes Einzelunternehmen** gewählt, können Sie die *Eintragungsdaten* füllen.

Wenn Sie auf den Reiter *Tätigkeiten* klicken, sehen Sie die Tätigkeit(en), die die abgemeldete GbR hatte. In den meisten Fällen dürfte der Einzelunternehmer genau diese Tätigkeiten fortführen.

Nähere Informationen zur Tätigkeitseingabe finden Sie in Kapitel 3.3 im Benutzerhandbuch.

Klicken Sie auf den Reiter *Personen*.

Bei Bedarf können Sie die Daten des Einzelunternehmers *bearbeiten*.

Gewerbeanmeldung: VG Musterverwaltungsgemeinschaft / Mitgliedsgemeinde 01

Grunddaten Tätigkeiten **Personen** Adresse Sonstiges

natürliche / juristische Person(en)

...	Name	Eintrittsdatum	Austrittsdatum	Nebenerw.	Straße	PL
NP	Musterfrau, Sieglinde	04.08.2020			Fasanerieweg	85...

Hinzufügen (NP)
Hinzufügen (JP)
Bearbeiten
Austragen

Anzahl: 1

Vertretungsberechtigte Person / Betriebsleiter

Name Vorname

Früherer Inhaber oder Firmenname
Bezeichnung

Mustersuche HWK Vorschau Zwischen-Speichern **Speichern** Abbrechen Hilfe

Wichtig ist die Eingabe des Namens der GbR, in der der künftige Einzelunternehmer vorher Gesellschafter war.

Durch Klick auf den Reiter *Adresse* gelangen Sie in den Bildschirm, in dem die Betriebsadressen stehen (Adresse der Betriebsstätte, Adresse der Hauptniederlassung, frühere Betriebsadresse). In den meisten Fällen sollte sich hier nichts ändern, wenn der künftige Einzelunternehmer dieselbe Betriebsanschrift hat wie die abgemeldete GbR.

Nähere Informationen zur Adresseingabe finden Sie in Kapitel 3.5 im Benutzerhandbuch.

Klicken Sie auf den Reiter *Sonstiges*.

Wählen Sie den Anmeldegrund *Wechsel der Rechtsform*.

Gewerbeanmeldung: VG Musterverwaltungsgemeinschaft / Mitgliedsgemeinde 01

Grunddaten Tätigkeiten Personen Adresse **Sonstiges**

Anmeldegrund Wechsel der Rechtsform

Angaben zur gesetzlichen Unfallversicherung (nicht auszufüllen bei Neugründung einer Hauptniederlassung)

Bisheriger Unfallversicherungsträger Nicht bekannt

Bisherige Mitgliedsnummer Nicht bekannt

Beschäftigtenzahl (Ohne Inhaber)

in Vollzeit

in Teilzeit

Betriebsart

Handel Handwerk

Industrie Sonstiges

Beteiligung der Öffentlichen Hand

Nein Ja Nicht bekannt

Verdachtsmomente (Schwarzarbeit / Scheinselbständigkeit)

Anschrift ist Hoteladresse/Gemeinschaftsquartier

Gleiche Angaben für mehrere Personen

Gewerbeausübung in den angegebenen Räumlichkeiten nicht möglich

Anmeldung durch Vermittler

Keine postalische/telefonische Erreichbarkeit

Unzureichende Kenntnisse der deutschen Sprache

Sonstige Anhaltspunkte. Übermittlung möglich

Sonstige Verdachtsmomente

Mustersuche HWK Vorschau Zwischen-Speichern **Speichern** Abbrechen Hilfe

Die übrigen rot markierten Mussfelder sollten mit den Daten der abgemeldeten GbR vorbelegt sein.

Bei Bedarf können Sie ein oder mehrere **Verdachtsmomente auf Schwarzarbeit oder Scheinselbständigkeit** auswählen. Nur Sie, Ihr Landratsamt (bei kreisangehörigen Gemeinden) und die Empfangsstelle Zollverwaltung (Finanzkontrolle Schwarzarbeit) sehen diese Eingabe(n).

Speichern Sie die Anmeldung.

Die Druckvorschau sollte etwa folgendermaßen aussehen. Relevante Informationen sind grün umrandet.

In den Feldern 4ff stehen die persönlichen Daten des künftigen Einzelunternehmers.

Name der entgegennehmenden Stelle Gemeinde Mitgliedsgemeinde 01		Gemeidekennzahl der Gemeinde des Sitzes der Betriebsstätte 09194101		GewA 1 M1100000209_1	
Gewerbe-Anmeldung <small>nach § 14 oder § 55c der Gewerbeordnung</small>		Bitte die nachfolgenden Felder vollständig und gut lesbar ausfüllen sowie die zutreffenden Kästchen ankreuzen			
Angaben zum Betriebsinhaber		Bei Personengesellschaften (z. B. OHG) ist für jeden geschäftsführenden Gesellschafter ein eigener Vordruck auszufüllen. Bei juristischen Personen sind in den Feldern 4 bis 11, 30 und 31 die Angaben zum gesetzlichen Vertreter einzutragen (bei inländischer AG wird auf diese Angaben verzichtet). Bei weiteren gesetzlichen Vertretern sind die Angaben auf Beiblättern zu machen.			
1	Im Handels-, Genossenschafts- oder Vereinsregister, ggf. im Stiftungsverzeichnis eingetragener Name mit Rechtsform <small>(bei GbR: Angabe der weiteren Gesellschafter)</small>	2	Ort und Nummer des Eintrages im Handels-, Genossenschafts- oder Vereinsregister, ggf. Nummer im Stiftungsverzeichnis		
3	Name des Geschäfts, wenn er vom eingetragenen Namen in Feld 1 abweicht (Geschäftsbezeichnung; z. B. Gaststätte zum grünen Baum, Friseur Haargenau)				
Angaben zur Person					
4	Name Musterfrau	5	Vornamen Sieglinde		
6	Geschlecht (Angabe ist entsprechend der Eintragung in der Geburtsurkunde zu machen) männlich <input type="checkbox"/> weiblich <input checked="" type="checkbox"/> divers <input type="checkbox"/> ohne Angabe <input type="checkbox"/>				
7	Geburtsname (nur bei Abweichung vom Namen)	8	Geburtsdatum 08.08.1988	9	Geburtsort und -land München, Deutschland
10	Staatsangehörigkeit(en) deutsch <input checked="" type="checkbox"/> andere: <input type="checkbox"/>				
11	Anschrift der Wohnung (Straße, Hausnummer, Postleitzahl, Ort) Fasanerieweg 1 85551 Mitgliedsgemeinde 01		(Mobil-)Telefonnummer Telefaxnummer E-Mail-Adresse Internetadresse		
Angaben zum Betrieb					

Als Grund sollte in Feld 25 *Wechsel der Rechtsform* markiert sein.

Der Name der abgemeldeten GbR sollte in Feld 26 stehen.

Die Anmeldung	23	eine Hauptniederlassung	<input checked="" type="checkbox"/>	eine Zweigniederlassung	<input type="checkbox"/>	eine unselbständige Zweigstelle	<input type="checkbox"/>	
wird erstattet für	24	ein Reisegewerbe	<input type="checkbox"/>					
25	Grund der Neuerrichtung/		Neugründung	<input type="checkbox"/>	Wiedereröffnung nach Verlegung aus einem anderen Meldebezirk			<input type="checkbox"/>
	der Übernahme		Wechsel der Rechtsform	<input checked="" type="checkbox"/>	Übergang nach dem Umwandlungsgesetz (z.B. Verschmelzung, Spaltung)			<input type="checkbox"/>
			Gesellschaftereintritt	<input type="checkbox"/>	Übernahme (Erbfolge, Kauf oder Pacht)			<input type="checkbox"/>
26	Name des früheren Gewerbetreibenden oder früherer Firmenname Musterfrau Sieglinde GbR							
27	Außer bei Neugründung: Angabe des bisherigen gesetzlichen Unfallversicherungsträgers nicht bekannt <input checked="" type="checkbox"/>							
	Außer bei Neugründung: Angabe der bisherigen Mitgliednummer nicht bekannt <input checked="" type="checkbox"/>							
Falls der Betriebsinhaber für die angemeldete Tätigkeit eine Erlaubnis benötigt, in die Handwerksrolle einzutragen ist oder Ausländer ist, der einen Aufenthaltstitel benötigt:								