

GEWAN 6

Schritt für Schritt Anleitung

Inhaberwechsel bei einer GmbH & Co.KG

Erstellt von Erwin Dworzak

© 2024 Landesamt für Digitalisierung, Breitband und Vermessung
IT-Dienstleistungszentrum des Freistaats Bayern

Inhaltsverzeichnis:

1	HINZUFÜGEN DES NEUEN INHABERS.....	3
2	ENTFERNEN DES ALTEN INHABERS	14

Auf den nachfolgenden Seiten sehen Sie Schritt für Schritt, wie Sie einen Inhaberwechsel bei einer GmbH & Co.KG durchführen. **Bei ähnlichen Rechtsformen (z.B. AG & Co.KG oder SE & Co.KG) gilt die Anleitung analog.**

Diese Anleitung gilt nur, wenn sich bei dem Inhaberwechsel auch die HR B Nummer der jur. Person (Verwaltungs-)GmbH ändert.

Ändert der Inhaber [die jur. Person (Verwaltungs-)GmbH] nur den Namen, müssen Sie stattdessen eine Ummeldung machen (Ummeldung Person – Namensänderung).

Die GmbH & Co.KG ist eine KG und hat als Komplementär (persönlich haftender Gesellschafter) immer eine (Verwaltungs-)GmbH als juristische Person. Diese hat wiederum einen oder mehrere natürliche Personen als gesetzliche Vertreter.

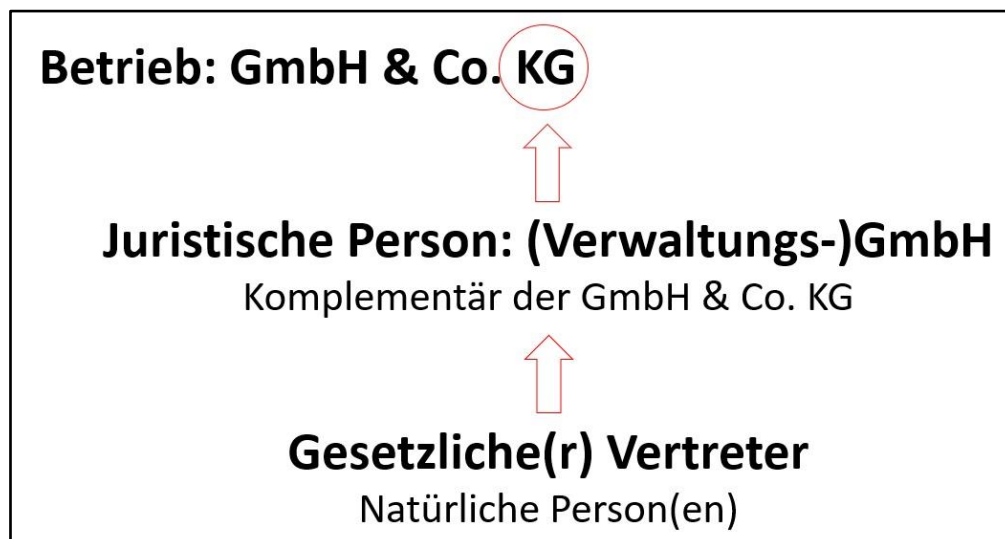

1 Hinzufügen des neuen Inhabers

Klicken Sie im Gewerbemeldungs-Bildschirm auf *Anmeldung Person*.

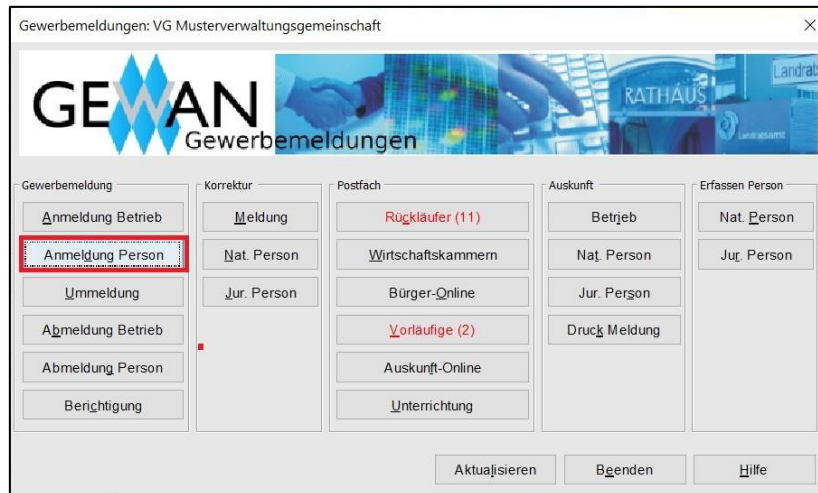

Geben Sie im Suchbildschirm die gewünschten Suchkriterien ein.

Verwaltungsgemeinschaften können die Gemeinde auswählen (rot umrandet). Um nach der Betriebsnummer suchen zu können, müssen VGs die Gemeinde auswählen.

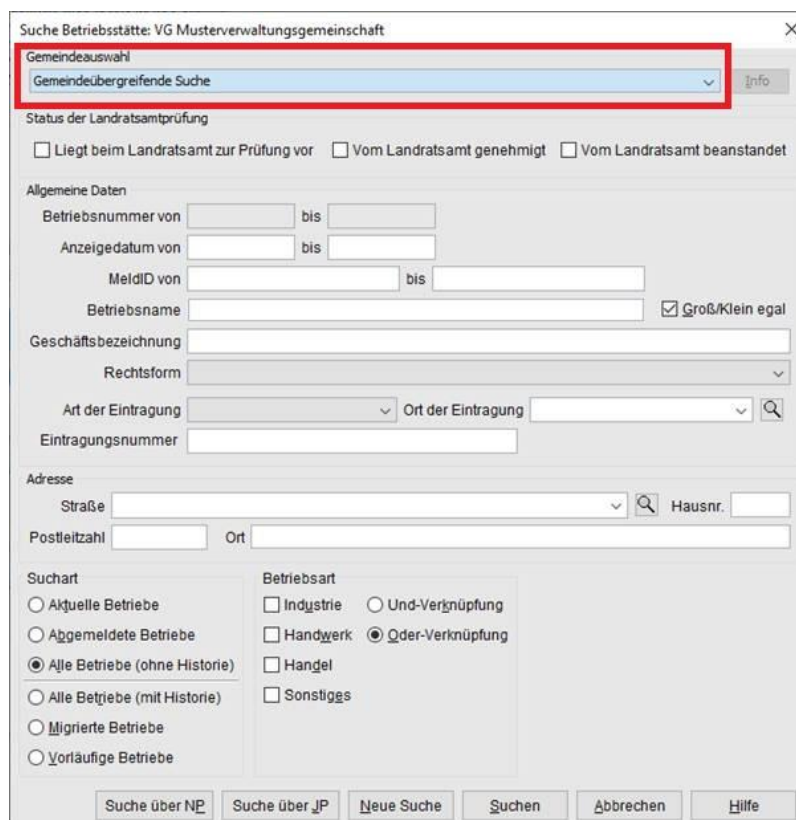

Geben Sie im Suchfenster den Namen oder die Betriebsnummer der GmbH & Co.KG an, für die Sie einen Inhaberwechsel durchführen wollen. Mit * (Sternchen) hinter dem Betriebsnamen suchen Sie alle Betriebe, die entsprechend Ihrer Eingabe beginnen. Wird mehr als ein Betrieb gefunden, markieren Sie den passenden und klicken auf *OK*.

Sie sehen den **Grunddatenbildschirm** der Anmeldung Person.

Alle roten Felder sind Mussfelder.

Neue Person: VG Musterverwaltungsgemeinschaft / Mitgliedsgemeinde 01 / M1100000207

Grunddaten | Tätigkeiten | Personen | Adresse | Sonstiges

Datumsangaben

Betriebsbeginn 21.07.2020

Anzeigedatum

Rechtsform und Name

Rechtsform Gesellschaft mit beschränkter Haftung & Co. Kommanditgesellschaft

Betriebsname Beispiel GmbH & Co.KG

Geschäftsbezeichnung

Eintragungsdaten

Art der Eintragung Handelsregister A

Ort der Eintragung München [HR, GnR, Partner, Verein]

Land der Eintragung Deutschland

Eintragungsdatum 21.07.2020 Eintragsnummer 12345

Die Meldung wird erstellt für

Selbstständigkeitsgrad

Hauptniederlassung

Automatenaufstellungsgewerbe

Reisegewerbe

Bemerkung

Hier können Sie eine betriebsbezogene Bemerkung reinschreiben, die nur Sie und Ihr LRA sehen können

HWK | Vorschau | Zwischen-Speichern | **Speichern** | Abbrechen | Hilfe

Geben Sie das *Anzeigedatum* ein (und klicken Sie in ein anderes Feld oder bestätigen Sie die Eingabe durch Klick auf die *Return-Taste*), dadurch werden die Reiter *Personen* und *Sonstiges* freigeschaltet (**grün** umrandet).

Neue Person: VG Musterverwaltungsgemeinschaft / Mitgliedsgemeinde 01 / M11000000207

Grunddaten Tätigkeiten **Personen** Adresse Sonstiges

Datumsangaben

Betriebsbeginn 21.07.2020

Anzeigedatum 02.01.2024

Rechtsform und Name

Rechtsform Gesellschaft mit beschränkter Haftung & Co. Kommanditgesellschaft

Betriebsname Beispiel GmbH & Co.KG

Geschäftsbezeichnung

Eintragungsdaten

Art der Eintragung Handelsregister A

Ort der Eintragung München [HR, GnR, Partner, Verein]

Land der Eintragung Deutschland

Eintragsdatum 21.07.2020 Eintragsnummer 12345

Die Meldung wird erstellt für

Selbstständigkeitsgrad

Hauptniederlassung

Automatenaufstellungsgewerbe

Reisegewerbe

Bemerkung

Hier können Sie eine betriebsbezogene Bemerkung reinschreiben, die nur Sie und Ihr LRA sehen können

HWK Vorschau Zwischen-Speichern **Speichern** Abbrechen Hilfe

Klicken Sie auf den Reiter *Personen*.

Sie sehen in der Tabelle den bereits vorhandenen Inhaber (hier: Beispiel Verwaltungs GmbH).

Klicken Sie auf *Hinzufügen JP*, um den neuen Inhaber (hier: Muster Verwaltungs GmbH) hinzuzufügen.

Neue Person: VG Musterverwaltungsgemeinschaft / Mitgliedsgemeinde 01 / M1100000207

Grunddaten Tätigkeiten Personen Adresse Sonstiges

Liste der Gewerbetreibenden

Art	Name	Eintrittsdatum	Austrittsdatum	Nebenerw.	Straße
JP	Muster Verwaltungs GmbH	30.12.2021		<input type="checkbox"/>	Carl-Maria-von-Weber-Str

Hinzufügen (NP)
Hinzufügen (JP)
Bearbeiten
Austragen

Anzahl: 1

Vertretungsberechtigte Person / Betriebsleiter
Name Vorname

Früherer Inhaber oder Firmenname
Bezeichnung

Suchen NP Suchen JP

HWK Vorschau Zwischen-Speichern Speichern Abbrechen Hilfe

Abhängig von Ihren Benutzereinstellungen kann es sein, dass Sie das *Eintrittsdatum* der jur. Person eingeben müssen.

Eingabe der betriebs-/perso... ✕

Eintrittsdatum

Ausübung des Betriebs im Nebenerwerb

Ok Abbrechen

Bestätigen Sie durch Klick auf *OK*. Sie sind jetzt im jur. Personenbildschirm.

Juristische Person oder Personengesellschaft: VG Musterverwaltungsgemeinschaft / Mitgliedsgemeinde 01

Eintragungsdaten

Rechtsform: Gesellschaft mit beschränkter Haftung (auch gemeinnützige GmbH)

Eintragungsname:

Art der Eintragung: Handelsregister B

Ort der Eintragung: ...

Land der Eintragung: Deutschland

Eintragsdatum: Eintragsnummer:

Adresse der Hauptniederlassung der juristischen Person (Gesellschaft)

Straße:

Hausnr.: - Suche PLZ

Zusatz:

Ortsteil:

PLZ / Ort:

Land: ...

unbekannt verzogen

Telefon:
+[[Landeskennzahl]] [[Vorwahl]] [[Rufnr.]]-[[Durchwahl]]
Beispiel: +49 89 12345678-49

Telefax:
+[[Landeskennzahl]] [[Vorwahl]] [[Rufnr.]]-[[Durchwahl]]
Beispiel: +49 89 12345678-49

Email:

Homepage:

Postfach-PLZ / Nr.:

Postfach-Land: ...

gesetzliche Vertreter

Art	Name	Eintrittsdatum	Austrittsdatum	Straße	PLZ

Hinzufügen (NP)

Hinzufügen (JP)

Bearbeiten

Austragen

Zahl der gesetzlichen Vertreter:

Gewerbeausübung ist untersagt

für folgende Tätigkeit:

Suche Person Vermerk Erlaubnis Handwerkskarte

Korrektur Bemerkung OK Abbrechen Hilfe

Die passende Rechtsform (GmbH) der juristischen Person ist bereits vorgegeben.

Wenn die neue jur. Person bereits in GEWAN erfasst ist, klicken Sie unten links auf *Suche Person*.

Ansonsten tragen Sie im Feld *Eintragungsname* den eingetragenen Namen der (Verwaltungs-)GmbH ein.

Am besten geben Sie beim Ort der Eintragung nur die Anfangsbuchstaben an und klicken dann auf die ... dahinter (in nachfolgendem Bild wurde nach *Mii* gesucht).

Eintragungsdaten

Rechtsform: Gesellschaft mit beschränkter Haftung (auch gemeinnützige GmbH)

Eintragungsname:

Art der Eintragung: Handelsregister B

Ort der Eintragung: ...

Land der Eintragung: Mülhausen [Verein]

Eintragsdatum: München [HR, GnR, Partner, Verein]

Münster [HR, GnR, Verein]

Adresse der Hauptniederlassung der juristischen Person (Gesellschaft)

Sollten mehrere Eintragungsorte angezeigt werden, wählen Sie den passenden aus.

Geben Sie die weiteren Daten zur juristischen Person (Verwaltungs-)GmbH ein. Liegt die GmbH in Ihrer Gemeinde (in jedem Fall bei der Anmeldung einer Hauptniederlassung in Ihrer Gemeinde), können Sie das Straßenverzeichnis benutzen (*Lupe* hinter dem Straßennamen und *Suche PLZ* hinter der Hausnummer).

Juristische Person oder Personengesellschaft: VG Musterverwaltungsgemeinschaft / Mitgliedsgemeinde 01

Eintragungsdaten

Rechtsform: Gesellschaft mit beschränkter Haftung (auch gemeinnützige GmbH)

Eintragungsname: Muster Verwaltungs GmbH

Art der Eintragung: Handelsregister B

Ort der Eintragung: München [HR, GnR, Partner, Verein]

Land der Eintragung: Deutschland

Eintragsdatum: 02.01.2024 Eintragsnummer: 123456

Adresse der Hauptniederlassung der juristischen Person (Gesellschaft)

Straße: Carl-Maria-von-Weber-Str.

Hausnr.: 1

Zusatz:

Ortsteil:

PLZ / Ort: 85551 Mitgliedsgemeinde 01

Land: Deutschland

Telefon: +[Landeskennzahl] [Vorwahl] [Rufnr.]-[Durchwahl]
Beispiel: +49 89 12345678-49

Telefax: +[Landeskennzahl] [Vorwahl] [Rufnr.]-[Durchwahl]
Beispiel: +49 89 12345678-49

Email:

Homepage:

Postfach-PLZ / Nr.:

Postfach-Land:

gesetzliche Vertreter

Art	Name	Eintrittsdatum	Austrittsdatum	Straße	PLZ	Hinzufügen (NP)
						Hinzufügen (NP)

Zahl der gesetzlichen Vertreter:

Gewerbeausübung ist untersagt für folgende Tätigkeit:

Suche Person Vermerk Erlaubnis Handwerkskarte

Korrektur Bemerkung OK Abbrechen Hilfe

Fügen Sie durch Klick auf *Hinzufügen (NP)* einen oder mehrere gesetzliche Vertreter hinzu.

Natürliche Person: VG Musterverwaltungsgemeinschaft / Mitgliedsgemeinde 01 / Personennr. M11000000264

Allgemeine Daten der Person

Geschlecht: männlich weiblich divers ohne Angabe

Doktorgrad:

Namenszusatz:

Nachtitel:

Künstlername:

Anrede: Herr

Untersagung: für folgende Tätigkeit:

Familienname: Beispiel

Vorname: Hans

Geburtsname:

Geburtsdatum: 08.08.1988

Geburtsort: München

Geburtsland: Deutschland

Staatsangehörigkeit: deutsch

Adresse

Straße: Rathausplatz

Hausnr.: 1

Zusatz:

Ortsteil:

PLZ / Ort: 85551 Mitgliedsgemeinde 01

Land: Deutschland

Telefon: +[Landeskennzahl] [Vorwahl] [Rufnr.]-[Durchwahl]
Beispiel: +49 89 12345678-49

Telefax: +[Landeskennzahl] [Vorwahl] [Rufnr.]-[Durchwahl]
Beispiel: +49 89 12345678-49

Email:

Homepage:

Postfach-PLZ / Nr.:

Postfach-Land:

Suche Person Aufenthaltstitel Vermerk Erlaubnis Handwerkskarte

Korrektur Bemerkung OK Abbrechen Hilfe

Sie können entweder eine neue Person eingeben (sobald Sie die 3 orange umrandeten Felder *Familienname*, *Vorname* und *Geburtsdatum* ausgefüllt haben, prüft GEWAN, ob es eine Person mit diesen Daten in Ihrer Gemeinde gibt) oder eine bereits vorhandene Person suchen (durch Klick auf *Suche Person* links unten).

Bei Bedarf können Sie noch die **grün** umrandeten *Aufenthaltstitel*, *Vermerke*, *Erlaubnisse* und *Handwerkskarten* für die Person eingeben.

Durch Klick auf *OK* gelangen Sie in den Bildschirm der Juristischen Person zurück. Sie sollten jetzt die gerade eingeegebene/gesuchte Person in der Tabelle *gesetzliche Vertreter* sehen.

Juristische Person oder Personengesellschaft: VG Musterverwaltungsgemeinschaft / Mitgliedsgemeinde 01

Eintragungsdaten

Rechtsform: Gesellschaft mit beschränkter Haftung (auch gemeinnützige GmbH)

Eintragungsname: Muster Verwaltungs GmbH

Art der Eintragung: Handelsregister B

Ort der Eintragung: München [HR, GnR, Partner, Verein]

Land der Eintragung: Deutschland

Eintragsdatum: 02.01.2024 Eintragsnummer: 123456

Adresse der Hauptniederlassung der juristischen Person (Gesellschaft)

Straße: Carl-Maria-von-Weber-Str.

Hausnr.: 1

Zusatz:

Ortsteil:

PLZ / Ort: 85551 Mitgliedsgemeinde 01

Land: Deutschland

Telefon: +[Landeskennzahl] [Vorwahl] [Rufnr.] [Durchwahl]
Beispiel: +49 89 12345678-49

Telefax: +[Landeskennzahl] [Vorwahl] [Rufnr.] [Durchwahl]
Beispiel: +49 89 12345678-49

Email:

Homepage:

Postfach-PLZ / Nr.:

Postfach-Land:

gesetzliche Vertreter

Art	Name	Eintrittsdatum	Austrittsdatum	Straße	PLZ
NP	Beispiel, Hans	02.01.2024		Rathausplatz	85551

Zahl der gesetzlichen Vertreter: 1

Gewerbeausübung ist untersagt für folgende Tätigkeit:

Suche Person Vermerk Erlaubnis Handwerkskarte

Korrektur Bemerkung **OK** Abbrechen Hilfe

Durch Klick auf *Hinzufügen (NP)* können Sie ggf. weitere gesetzliche Vertreter hinzufügen.

Sobald alle Daten der juristischen Person (Verwaltungs-)GmbH passen, klicken Sie auf *OK*.

Abhängig von Ihren Benutzereinstellungen werden Sie gefragt, ob Sie die Adresse (der juristischen Person) als Adresse der Betriebsstätte (bei Zweigstellen als Adresse der Hauptniederlassung) übernehmen wollen.

Übernahme der Adresse: VG Musterverwaltungsge... X

Übernahme der Adresse für ?

Betriebsstätte Hauptniederlassung Abbrechen

Sie sehen jetzt den bisherigen Inhaber (hier: Beispiel Verwaltungs GmbH) und den künftigen Inhaber (hier: Muster Verwaltungs GmbH)

Neue Person: VG Musterverwaltungsgemeinschaft / Mitgliedsgemeinde 01 / M11000000207

Grunddaten Tätigkeiten Personen Adresse Sonstiges

Liste der Gewerbetreibenden

Art	Name	Eintrittsdatum	Austrittsdatum	Nebenerw.	Straße
JP	Muster Verwaltungs GmbH	30.12.2021		<input type="checkbox"/>	Carl-Maria-von-Weber-Str
JP	Beispiel Verwaltungs GmbH	02.01.2024		<input type="checkbox"/>	Bachackerweg

Hinzufügen (NP)
Hinzufügen (JP)
Bearbeiten
Austragen

Anzahl: 2

Vertretungsberechtigte Person / Betriebsleiter

Name Vorname

Früherer Inhaber oder Firmenname

Bezeichnung

Suchen NP Suchen JP

HWK Vorschau Zwischen-Speichern Speichern Abbrechen Hilfe

Klicken Sie auf den Reiter *Sonstiges*.

Der *Anmeldegrund* Gesellschaftereintritt ist vorgelegt und kann nicht geändert werden.

Füllen Sie die rot markierten Mussfelder und vergessen Sie nicht die *Angaben zur gesetzlichen Unfallversicherung* (ggf. markieren Sie die beiden Kästchen *nicht bekannt*).

Neue Person: VG Musterverwaltungsgemeinschaft / Mitgliedsgemeinde 01 / M11000000207

Grunddaten | Tätigkeiten | Personen | Adresse | Sonstiges

Anmeldegrund: Gesellschaftereintritt

Angaben zur gesetzlichen Unfallversicherung
(Nicht auszufüllen bei Neugründungen von Hauptniederlassungen, Neugründungen von Zweigniederlassungen oder unselbständige Zweigstellen, deren Hauptniederlassung sich im Ausland befindet sowie Neugründungen eines Reisegewerbes.)

Bisheriger Unfallversicherungsträger: Unbekannt Nicht bekannt

Bisherige Mitgliedsnummer: Unbekannt Nicht bekannt

Beschäftigtenzahl (Ohne Inhaber)
in Vollzeit: 12
in Teilzeit: 17

Betriebsart:
 Handel Handwerk
 Industrie Sonstiges

Beteiligung der Öffentlichen Hand:
 Nein Ja Nicht bekannt

Verdachtsmomente (Schwarzarbeit / Scheinselbständigkeit)

<input type="checkbox"/> Anschrift ist Hoteladresse/Gemeinschaftsquartier	Info
<input type="checkbox"/> Gleiche Angaben für mehrere Personen	Info
<input type="checkbox"/> Gewerbeausübung in den angegebenen Räumlichkeiten nicht möglich	Info
<input type="checkbox"/> Anmeldung durch Vermittler	Info
<input type="checkbox"/> Keine postalische/telefonische Erreichbarkeit	Info
<input type="checkbox"/> Unzureichende Kenntnisse der deutschen Sprache	Info
<input type="checkbox"/> Sonstige Anhaltspunkte. Übermittlung möglich	Info

Weitere Angaben zu den Verdachtsmomenten

HWK | Vorschau | Zwischen-Speichern | **Speichern** | Abbrechen | Hilfe

Anmerkung: Die Empfangsstelle Zollverwaltung (Finanzkontrolle Schwarzarbeit) bekommt die Anmeldung der GmbH & Co.KG nur, wenn mindestens ein **grün** umrandetes **Verdachtsmoment** von Ihnen markiert worden ist. Diese Verdachtsmomente sehen nur Sie, Ihr Landratsamt und die Empfangsstelle Zollverwaltung (FKS).

Nach dem *Speichern* können Sie die Anmeldung Person der GmbH & Co.KG drucken. Diese sollte ähnlich folgendem Bild aussehen. Relevant sind die **grün** umrandeten Bereiche.

Name der entgegennehmenden Stelle Gemeinde Mitgliedsgemeinde 01		Gemeindenummer der Gemeinde des Sitzes der Betriebsstätte 09194101		GewA 1 M1100000207_2	
Gewerbe-Anmeldung nach § 14 oder § 55c der Gewerbeordnung		Bitte die nachfolgenden Felder vollständig und gut lesbar ausfüllen sowie die zutreffenden Kästchen ankreuzen			
Angaben zum Betriebsinhaber		Bei Personengesellschaften (z. B. OHG) ist für jeden geschäftsführenden Gesellschafter ein eigener Vordruck auszufüllen. Bei juristischen Personen sind in den Feldern 4 bis 11, 30 und 31 die Angaben zum gesetzlichen Vertreter einzutragen (bei inländischer AG wird auf diese Angaben verzichtet). Bei weiteren gesetzlichen Vertretern sind die Angaben auf Beiblättern zu machen.			
1 Im Handels-, Genossenschafts- oder Vereinsregister, ggf. im Stiftungsverzeichnis eingetragener Name mit Rechtsform (bei GbR: Angabe der weiteren Gesellschafter)		2 Ort und Nummer des Eintrages im Handels-, Genossenschafts- oder Vereinsregister, ggf. Nummer im Stiftungsverzeichnis			
phG Muster Verwaltungs GmbH Beispiel GmbH & Co.KG		phG München HR B 112233 München HR A 12345			
3 Name des Geschäfts, wenn er vom eingetragenen Namen in Feld 1 abweicht (Geschäftsbezeichnung; z. B. Gaststätte zum grünen Baum, Friseur Haargenau)					
Angaben zur Person					
4 Name Beispiel		5 Vornamen Hans			
6 Geschlecht (Angabe ist entsprechend der Eintragung in der Geburtsurkunde zu machen) männlich <input checked="" type="checkbox"/> weiblich <input type="checkbox"/> divers <input type="checkbox"/> ohne Angabe <input type="checkbox"/>					
7 Geburtsname (nur bei Abweichung vom Namen)		8 Geburtsdatum 08.08.1988		9 Geburtsort und -land München, Deutschland	
10 Staatsangehörigkeit(en) deutsch <input checked="" type="checkbox"/> andere:					
11 Anschrift der Wohnung (Straße, Hausnummer, Postleitzahl, Ort) (Mobil-)Telefonnummer Rathausplatz 1 85551 Mitgliedsgemeinde 01 Telefaxnummer E-Mail-Adresse Internetadresse					
Angaben zum Betrieb					

In Feld 1 steht oben phG (für persönlich haftender Gesellschafter) und der Name der neu hinzugekommenen juristischen Person Verwaltungs-GmbH, darunter der Name des Betriebs GmbH & Co. KG.

In Feld 2 steht oben phG und der Registereintrag der neu hinzugekommenen juristischen Person (Verwaltungs-)GmbH, darunter der Registereintrag des Betriebs GmbH & Co. KG.

In Feldern 4ff stehen die Daten des (ersten) gesetzlichen Vertreters der juristischen Person (Verwaltungs-)GmbH (weitere gesetzliche Vertreter werden auf einem Beiblatt gedruckt).

18	Angemeldete Tätigkeit (bitte genau angeben und Tätigkeit möglichst genau beschreiben: z.B. Herstellung von Möbeln, Elektroinstallationen und Elektro Einzelhandel, Großhandel mit Lebensmitteln); bei mehreren Tätigkeiten bitte den Schwerpunkt unterstreichen - ggf. ein Beiblatt verwenden. <u>Verkauf von Gummibärchen (46.36.0)</u> Herstellung von Gummibärchen (10.82.0)	GewA1 M1100000207_2
19	Wird die Tätigkeit (vorerst) im Nebenerwerb betrieben? ja <input type="checkbox"/> nein <input checked="" type="checkbox"/>	20 Datum des Beginns der angemeldeten Tätigkeit 30.12.2021
21	Art des angemeldeten Betriebes Industrie <input type="checkbox"/> Handwerk <input checked="" type="checkbox"/> Handel <input checked="" type="checkbox"/> Sonstiges <input type="checkbox"/>	
22	Zahl der bei Geschäftsaufnahme tätigen Personen (einschließlich Aushilfen, Ehe- oder Lebenspartner des Inhabers); ohne Inhaber Vollzeit 12 Teilzeit 17 keine <input type="checkbox"/>	
Die Anmeldung wird erstattet für	23 eine Hauptniederlassung <input checked="" type="checkbox"/> eine Zweigniederlassung <input type="checkbox"/> eine unselbständige Zweigstelle <input type="checkbox"/> 24 ein Reisegewerbe <input type="checkbox"/>	
25 Grund der Neuerrichtung/der Übernahme	Neugründung <input type="checkbox"/> Wiedereröffnung nach Verlegung aus einem anderen Meldebezirk <input type="checkbox"/> Wechsel der Rechtsform <input type="checkbox"/> Übergang nach dem Umwandlungsgesetz (z.B. Verschmelzung, Spaltung) <input type="checkbox"/> Gesellschaftereintritt <input checked="" type="checkbox"/> Übernahme (Erbfolge, Kauf oder Pacht) <input type="checkbox"/>	
26	Name des früheren Gewerbetreibenden oder früherer Firmenname	
27	Außer bei Neugründung: Angabe des bisherigen gesetzlichen Unfallversicherungsträgers nicht bekannt <input checked="" type="checkbox"/> Außer bei Neugründung: Angabe der bisherigen Mitgliednummer nicht bekannt <input checked="" type="checkbox"/>	
Falls der Betriebsinhaber für die angemeldete Tätigkeit eine Erlaubnis benötigt, in die Handwerksrolle einzutragen ist oder Ausländer ist, der einen Aufenthaltstitel benötigt:		

In Feld 25 sollte als Grund der Anmeldung *Gesellschaftereintritt* markiert sein.

In Feld 27 sollten die Angaben des gesetzl. Unfallversicherungsträgers stehen.

2 Entfernen des alten Inhabers

Anmerkung: Bei **kreisangehörigen Gemeinden** muss das zuständige LRA zuerst die AnP genehmigt haben.

Klicken Sie im Gewerbemeldungs-Bildschirm auf *Abmeldung Person*.

Gewerbemeldungen: VG Musterverwaltungsgemeinschaft

GEWAN Gewerbemeldungen

Gewerbemeldung: Anmeldung Betrieb, Anmeldung Person, Ummeldung, Abmeldung Betrieb, Abmeldung Person, Berichtigung

Korrektur: Meldung, Nat. Person, Jur. Person

Postfach: Rückläufer (11), Wirtschaftskammern, Bürger-Online, Vorläufige (2), Auskunft-Online, Unterrichtung

Auskunft: Betrieb, Nat. Person, Jur. Person, Druck Meldung

Erfassen Person: Nat. Person, Jur. Person

Aktualisieren Beenden Hilfe

Geben Sie im Suchbildschirm die gewünschten Suchkriterien ein.

Verwaltungsgemeinschaften können die Gemeinde auswählen (**rot** umrandet). Um nach der Betriebsnummer suchen zu können, müssen VGs die Gemeinde auswählen.

Suche Betriebsstätte: VG Musterverwaltungsgemeinschaft

Gemeindeauswahl: **Gemeindeübergreifende Suche**

Status der Landratsamtprüfung: Liegt beim Landratsamt zur Prüfung vor Vom Landratsamt genehmigt Vom Landratsamt beanstandet

Allgemeine Daten: Betriebsnummer von [] bis [], Anzeigedatum von [] bis [], MeldID von [] bis [], Betriebsname [], Groß/Klein egal

Geschäftsbezeichnung [], Rechtsform [], Art der Eintragung [], Ort der Eintragung [], Eintragsnummer []

Adresse: Straße [], Hausnr. [], Postleitzahl [], Ort []

Suchart: Aktuelle Betriebe, Abgemeldete Betriebe, Alle Betriebe (ohne Historie), Alle Betriebe (mit Historie), Migrierte Betriebe, Vorläufige Betriebe

Betriebsart: Industrie, Handwerk, Qder-Verknüpfung, Handel, Sonstiges, Und-Verknüpfung

Suche über NP Suche über JP Neue Suche Suchen Abbrechen Hilfe

Geben Sie im Suchfenster den Namen oder die Betriebsnummer der GmbH & Co.KG an, für die Sie den bisherigen Inhaber abmelden wollen. Mit * (Sternchen) hinter dem Betriebsnamen suchen Sie alle Betriebe, die entsprechend Ihrer Eingabe beginnen. Wird mehr als ein Betrieb gefunden, markieren Sie den passenden und klicken auf **OK**.

Sie sind im Bildschirm *Abmeldung Person*.

Geben Sie das *Austrittsdatum* und das *Anzeigedatum* ein.

Markieren Sie die Zeile mit dem bisherigen (abzumeldendem) Inhaber und klicken Sie auf *Abmelden*.

Abmeldung Person: VG Musterverwaltungsgemeinschaft / Mitgliedsgemeinde 01 / M11000... X

Informationen zum Betrieb

Betriebsname: Beispiel GmbH & Co.KG Betriebsnummer: M11000000207
Rechtsform: Gesellschaft mit beschränkter Haftung & Co. Komm... Betriebsbeginn: 21.07.2020
Adresse: Bachackerweg 1, 85551 Mitgliedsgemeinde 01
Betriebstyp: Hauptniederlassung
Bemerkung: Hier können Sie eine betriebsbezogene Bemerkung...

Austrittsdatum
Anzeigedatum

Vollzeitbeschäftigte 12
Teilzeitbeschäftigte 17

Geschäftsführende(r) Gesellschafter

...	Name	Eintrittsdatum	Austrittsdatum	Straße	PLZ	Ort	Abmelden
JP	Beispiel Verwaltungs GmbH	21.07.2020		Bachackerweg	85551	Mitglied	Abmelden
JP	Muster Verwaltungs GmbH	30.12.2021		Carl-Maria-von-Weber-...	85551	Mitglied	Bearbeiten

Name des künftigen Gewerbetreibenden oder künftiger Firmenname

Ursache

- Keine Angabe
- Unzureichende Rentabilität
- Insolvenz
- Persönliche / familiäre Gründe
- Betrieb nie ausgeübt
- Übergabe
- Sonstige Gründe
- Von Amts wegen (Löschung der juristischen Person im Register)
- Von Amts wegen (Sterbefall)
- Von Amts wegen (sonstige Gründe)

Korrektur Informationen Speichern Abbrechen Hilfe

Sie sehen jetzt, dass hinter dem abzumeldenden Inhaber das *Austrittsdatum* gefüllt ist.

Abmeldung Person: VG Musterverwaltungsgemeinschaft / Mitgliedsgemeinde 01 / M11000... X

Informationen zum Betrieb

Betriebsname: Beispiel GmbH & Co.KG Betriebsnummer: M11000000207 Austrittsdatum: 30.12.2021
Rechtsform: Gesellschaft mit beschränkter Haftung & Co. Komm... Betriebsbeginn: 21.07.2020 Anzeigedatum: 30.12.2021
Adresse: Bachackerweg 1, 85551 Mitgliedsgemeinde 01 Vollzeitbeschäftigte: 12
Betriebstyp: Hauptniederlassung Teilzeitbeschäftigte: 17
Bemerkung: Hier können Sie eine betriebsbezogene Bemerkung...

Geschäftsführende(r) Gesellschafter

...	Name	Eintrittsdatum	Austrittsdatum	Straße	PLZ	Ort	
JP	Beispiel Verwaltungs GmbH	21.07.2020	30.12.2021	Bachackerweg	85551	Mitglied	Abmelden
JP	Muster Verwaltungs GmbH	30.12.2021		Carl-Maria-von-Weber-...	85551	Mitglied	Bearbeiten

Vermerke

Name des künftigen Gewerbetreibenden oder künftiger Firmenname

Ursache

Keine Angabe
 Unzureichende Rentabilität
 Insolvenz
 Persönliche / familiäre Gründe
 Betrieb nie ausgeübt
 Übergabe
 Sonstige Gründe

Inhaberwechsel

Von Amts wegen (Löschung der juristischen Person im Register)
 Von Amts wegen (Sterbefall)
 Von Amts wegen (sonstige Gründe)

Korrektur Informationen Speichern Abbrechen Hilfe

Wählen Sie die *Ursache*. In der Regel dürfte sich anbieten, dass Sie *Sonstige Gründe* auswählen und etwas in der Art wie *Inhaberwechsel* in das Feld darunter schreiben.

Wenn Sie auf *Speichern* klicken, werden Sie gefragt, ob Sie eine weitere Person abmelden wollen.

GEWAN Frage X

Wollen Sie eine weitere Person des Betriebes abmelden?

Ja Nein

Verneinen Sie.

Nach dem *Speichern* können Sie die Abmeldung Person der GmbH & Co.KG drucken. Diese sollte ähnlich folgendem Bild aussehen. Relevant sind die **grün** umrandeten Bereiche.

Name der entgegennehmenden Stelle Gemeinde Mitgliedsgemeinde 01		Gemeindekennzahl der Gemeinde des Sitzes der Betriebsstätte 09194101		GewA 3 M1100000207_3	
Gewerbe-Abmeldung nach § 14 oder § 55c der Gewerbeordnung		Bitte die nachfolgenden Felder vollständig und gut lesbar ausfüllen sowie die zutreffenden Kästchen ankreuzen			
Angaben zum Betriebsinhaber		Bei Personengesellschaften (z. B. OHG) ist für jeden geschäftsführenden Gesellschafter ein eigener Vordruck auszufüllen. Bei juristischen Personen sind in den Feldern 4 bis 11 die Angaben zum gesetzlichen Vertreter einzutragen (bei inländischer AG wird auf diese Angaben verzichtet). Bei weiteren gesetzlichen Vertretern sind die Angaben auf Beiblättern zu machen.			
1 Im Handels-, Genossenschafts- oder Vereinsregister, ggf. im Stiftungsverzeichnis eingetragener Name mit Rechtsform (bei GbR: Angabe der weiteren Gesellschafter)		2 Ort und Nummer des Eintrages im Handels-, Genossenschafts- oder Vereinsregister, ggf. Nummer im Stiftungsverzeichnis			
phG Beispiel Verwaltungs GmbH Beispiel GmbH & Co.KG		phG München HR B 98765 München HR A 12345			
3 Name des Geschäfts, wenn er vom eingetragenen Namen in Feld 1 abweicht (Geschäftsbezeichnung; z. B. Gaststätte zum grünen Baum, Friseur Haargenau)					
Angaben zur Person					
4 Name Beispiel		5 Vornamen Hans			
6 Geschlecht (Angabe ist entsprechend der Eintragung in der Geburtsurkunde zu machen)					
männlich <input checked="" type="checkbox"/> weiblich <input type="checkbox"/> divers <input type="checkbox"/> ohne Angabe <input type="checkbox"/>					
7 Geburtsname (nur bei Abweichung vom Namen)		8 Geburtsdatum 08.08.1988		9 Geburtsort und -land München, Deutschland	
10 Staatsangehörigkeit(en) deutsch <input checked="" type="checkbox"/> andere:					
11 Anschrift der Wohnung (Straße, Hausnummer, Postleitzahl, Ort) Rathausplatz 1 85551 Mitgliedsgemeinde 01				(Mobil-)Telefonnummer Telefaxnummer E-Mail-Adresse Internetadresse	
Angaben zum Betrieb					

In Feld 1 steht oben phG (für persönlich haftender Gesellschafter) und der Name der abgemeldeten juristischen Person Verwaltungs-GmbH, darunter der Name des Betriebs GmbH & Co. KG.

In Feld 2 steht oben phG und der Registereintrag der abgemeldeten juristischen Person (Verwaltungs-)GmbH, darunter der Registereintrag des Betriebs GmbH & Co. KG.

In Feldern 4ff stehen die Daten des (ersten) gesetzlichen Vertreters der juristischen Person (Verwaltungs-)GmbH (weitere gesetzliche Vertreter werden auf einem Beiblatt gedruckt).

19	Wurde die aufgeführte Tätigkeit (zuletzt) im Nebenerwerb betrieben?	ja <input type="checkbox"/>	nein <input checked="" type="checkbox"/>	20	Datum der Betriebsaufgabe	30.12.2021	
21	Art des abgemeldeten Betriebes	Industrie <input type="checkbox"/>	Handwerk <input checked="" type="checkbox"/>	Handel <input checked="" type="checkbox"/>	Sonstiges <input type="checkbox"/>		
22	Zahl der bei Geschäftsaufgabe/-übergabe tätigen Personen (einschließlich Aushilfen, Ehe- oder Lebenspartner des Inhabers); ohne Inhaber	Vollzeit	12	Teilzeit	17	keine	<input type="checkbox"/>
Die Abmeldung	23	eine Hauptniederlassung <input checked="" type="checkbox"/>	eine Zweigniederlassung <input type="checkbox"/>	eine unselbständige Zweigstelle	<input type="checkbox"/>		
wird erstattet für	24	ein Reisegewerbe <input type="checkbox"/>					
25	Grund der Aufgabe/	Vollständige Aufgabe <input type="checkbox"/>	Verlegung in einen anderen Meldebezirk <input type="checkbox"/>				
26	der Übergabe	Wechsel der Rechtsform <input type="checkbox"/>	Übergang nach d. Umwandlungsgesetz (z.B. Verschmelzung, Spaltung) <input type="checkbox"/>				
		Gesellschafteraustritt <input checked="" type="checkbox"/>	Übergabe (Erbfolge, Kauf, Pacht) <input type="checkbox"/>				
27	Name des künftigen Gewerbetreibenden oder künftiger Firmenname						
28	Gründe für die Betriebsaufgabe (z.B. Alter, wirtschaftliche Schwierigkeiten, Insolvenzverfahren usw.)						
	Sonstige Gründe - Inhaberwechsel						
Hinweis: Eine Wiederaufnahme der abgemeldeten Tätigkeit ist erneut anzeigepflichtig. Bitte beachten Sie die Unterrichtung nach § 17 des Bundesstatistikgesetzes (BStatG) und nach der Datenschutz-Grundverordnung (EU) 2016/679 (DS-GVO).							
29	Datum	30	Unterschrift				
	30.12.2021						
Unterschrift des Sachbearbeiters							

In Feld 26 sollte als Grund der Abmeldung *Gesellschafteraustritt* markiert sein.

In Feld 28 sollte der Grund für die Betriebsaufgabe stehen.